

DIFICULTAD

DIFICULTAD

DIFICULTAD

DIFICULTAD

DIFICULTAD

DIFICULTAD

DIFICULTAD

DIFICULTAD

DIFICULTAD

DIFICULTAD



DESCONOCIMIENTO DEL TERRITORIO



FALTA DE EQUIPO TERRITORIAL



NO HAY PRESENCIA DE NIÑOS Y NIÑAS

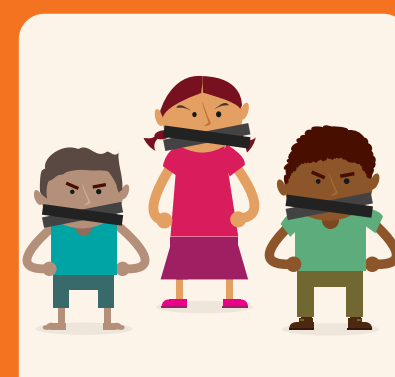

NO SE TIENE EN CUENTA LA VOZ DE NIÑOS Y NIÑAS



NO HAY INICIATIVAS

OPORTUNIDAD

DIFICULTAD

OPORTUNIDAD

DIFICULTAD

OPORTUNIDAD

DIFICULTAD

OPORTUNIDAD

DIFICULTAD

OPORTUNIDAD

DIFICULTAD

OPORTUNIDAD

OPORTUNIDAD

DIFICULTAD

DIFICULTAD

DIFICULTAD

DIFICULTAD

DIFICULTAD

DIFICULTAD

DIFICULTAD

DIFICULTAD

DIFICULTAD

DIFICULTAD

OPORTUNIDAD

OPORTUNIDAD



DESCONOCIMIENTO DEL TERRITORIO



FALTA DE EQUIPO TERRITORIAL



NO HAY PRESENCIA DE NIÑOS Y NIÑAS



NO SE TIENE EN CUENTA LA VOZ DE NIÑOS Y NIÑAS



NO HAY INICIATIVAS

OPORTUNIDAD

DIFICULTAD

OPORTUNIDAD

DIFICULTAD

OPORTUNIDAD

DIFICULTAD

OPORTUNIDAD

DIFICULTAD

OPORTUNIDAD

DIFICULTAD

OPORTUNIDAD

OPORTUNIDAD

DIFICULTAD

DIFICULTAD

DIFICULTAD

DIFICULTAD

DIFICULTAD

DIFICULTAD

DIFICULTAD

DIFICULTAD

DIFICULTAD

DIFICULTAD

OPORTUNIDAD

OPORTUNIDAD



DESCONOCIMIENTO DEL TERRITORIO



FALTA DE EQUIPO TERRITORIAL



NO HAY PRESENCIA DE NIÑOS Y NIÑAS



NO SE TIENE EN CUENTA LA VOZ DE NIÑOS Y NIÑAS



NO HAY INICIATIVAS

OPORTUNIDAD

DIFICULTAD

OPORTUNIDAD

DIFICULTAD

OPORTUNIDAD

DIFICULTAD

OPORTUNIDAD

DIFICULTAD

OPORTUNIDAD

DIFICULTAD

OPORTUNIDAD

OPORTUNIDAD

OPORTUNIDAD

OPORTUNIDAD



CONOCIMIENTO DEL TERRITORIO

OPORTUNIDAD

OPORTUNIDAD



CONOCIMIENTO DEL TERRITORIO

OPORTUNIDAD

OPORTUNIDAD



CONOCIMIENTO DEL TERRITORIO



BIENESTAR FAMILIAR



Conocer el territorio debe ser un ejercicio permanente que ayude a identificar las situaciones sobre las cuales los niños, niñas y adolescentes podrían trabajar juntos.



BIENESTAR FAMILIAR



La iniciativa es el proyecto que formulan niños, niñas y adolescentes de acuerdo a un tema que les interesa. Cuando NO hay iniciativas, ellos y ellas no tienen una motivación para trabajar juntos.



BIENESTAR FAMILIAR



Cuando los adultos no consideran importante lo que los niños, niñas y adolescentes opinan y proponen, la participación no es genuina.



BIENESTAR FAMILIAR



Cuando los niños, niñas y adolescentes no se reúnen con la frecuencia acordada, la mesa de participación no puede lograr sus objetivos.



BIENESTAR FAMILIAR



Cuando no hay un equipo de adultos que acompañe el desarrollo de la mesa de participación, los niños, niñas y adolescentes pueden desmotivarse fácilmente.



BIENESTAR FAMILIAR



Cuando el territorio no se reconoce de forma permanente, las iniciativas y proyectos de niños, niñas y adolescentes podrían alejarse de la realidad del territorio.



BIENESTAR FAMILIAR



Conocer el territorio debe ser un ejercicio permanente que ayude a identificar las situaciones sobre las cuales los niños, niñas y adolescentes podrían trabajar juntos.



BIENESTAR FAMILIAR



La iniciativa es el proyecto que formulan niños, niñas y adolescentes de acuerdo a un tema que les interesa. Cuando NO hay iniciativas, ellos y ellas no tienen una motivación para trabajar juntos.



BIENESTAR FAMILIAR



Cuando los adultos no consideran importante lo que los niños, niñas y adolescentes opinan y proponen, la participación no es genuina.



BIENESTAR FAMILIAR



Cuando los niños, niñas y adolescentes no se reúnen con la frecuencia acordada, la mesa de participación no puede lograr sus objetivos.



BIENESTAR FAMILIAR



Cuando no hay un equipo de adultos que acompañe el desarrollo de la mesa de participación, los niños, niñas y adolescentes pueden desmotivarse fácilmente.



BIENESTAR FAMILIAR



Cuando el territorio no se reconoce de forma permanente, las iniciativas y proyectos de niños, niñas y adolescentes podrían alejarse de la realidad del territorio.



BIENESTAR FAMILIAR



Conocer el territorio debe ser un ejercicio permanente que ayude a identificar las situaciones sobre las cuales los niños, niñas y adolescentes podrían trabajar juntos.



BIENESTAR FAMILIAR



La iniciativa es el proyecto que formulan niños, niñas y adolescentes de acuerdo a un tema que les interesa. Cuando NO hay iniciativas, ellos y ellas no tienen una motivación para trabajar juntos.



BIENESTAR FAMILIAR



Cuando los adultos no consideran importante lo que los niños, niñas y adolescentes opinan y proponen, la participación no es genuina.



BIENESTAR FAMILIAR



Cuando los niños, niñas y adolescentes no se reúnen con la frecuencia acordada, la mesa de participación no puede lograr sus objetivos.



BIENESTAR FAMILIAR



Cuando no hay un equipo de adultos que acompañe el desarrollo de la mesa de participación, los niños, niñas y adolescentes pueden desmotivarse fácilmente.



BIENESTAR FAMILIAR



Cuando el territorio no se reconoce de forma permanente, las iniciativas y proyectos de niños, niñas y adolescentes podrían alejarse de la realidad del territorio.

OPORTUNIDAD

OPORTUNIDAD

OPORTUNIDAD

OPORTUNIDAD

OPORTUNIDAD

OPORTUNIDAD

OPORTUNIDAD

OPORTUNIDAD

OPORTUNIDAD

OPORTUNIDAD

OPORTUNIDAD

OPORTUNIDAD



CONOCIMIENTO
DEL TERRITORIO



PRESENCIA DE
NIÑOS Y NIÑAS



PRESENCIA DE
NIÑOS Y NIÑAS



FORMULACIÓN DE
INICIATIVA

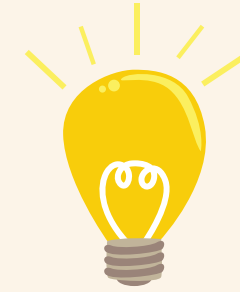

FORMULACIÓN DE
INICIATIVA



SE TIENE EN
CUENTA LA VOZ DE
NIÑOS Y NIÑAS

OPORTUNIDAD

OPORTUNIDAD

OPORTUNIDAD

OPORTUNIDAD

OPORTUNIDAD

OPORTUNIDAD

OPORTUNIDAD

OPORTUNIDAD

OPORTUNIDAD

OPORTUNIDAD

OPORTUNIDAD

OPORTUNIDAD

OPORTUNIDAD

OPORTUNIDAD

OPORTUNIDAD

OPORTUNIDAD

OPORTUNIDAD

OPORTUNIDAD

OPORTUNIDAD

OPORTUNIDAD

OPORTUNIDAD

OPORTUNIDAD

OPORTUNIDAD

OPORTUNIDAD



CONOCIMIENTO
DEL TERRITORIO



PRESENCIA DE
NIÑOS Y NIÑAS



PRESENCIA DE
NIÑOS Y NIÑAS



FORMULACIÓN DE
INICIATIVA

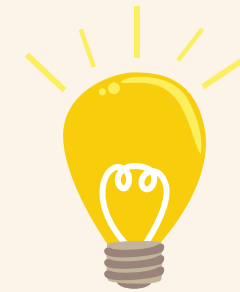

FORMULACIÓN DE
INICIATIVA



SE TIENE EN
CUENTA LA VOZ DE
NIÑOS Y NIÑAS

OPORTUNIDAD

OPORTUNIDAD

OPORTUNIDAD

OPORTUNIDAD

OPORTUNIDAD

OPORTUNIDAD

OPORTUNIDAD

OPORTUNIDAD

OPORTUNIDAD

OPORTUNIDAD

OPORTUNIDAD

OPORTUNIDAD

OPORTUNIDAD

OPORTUNIDAD

OPORTUNIDAD

OPORTUNIDAD

OPORTUNIDAD

OPORTUNIDAD

OPORTUNIDAD

OPORTUNIDAD

OPORTUNIDAD

OPORTUNIDAD

OPORTUNIDAD

OPORTUNIDAD



CONOCIMIENTO
DEL TERRITORIO



PRESENCIA DE
NIÑOS Y NIÑAS



PRESENCIA DE
NIÑOS Y NIÑAS



FORMULACIÓN DE
INICIATIVA



FORMULACIÓN DE
INICIATIVA



SE TIENE EN
CUENTA LA VOZ DE
NIÑOS Y NIÑAS

OPORTUNIDAD

OPORTUNIDAD

OPORTUNIDAD

OPORTUNIDAD

OPORTUNIDAD

OPORTUNIDAD

OPORTUNIDAD

OPORTUNIDAD

OPORTUNIDAD

OPORTUNIDAD

OPORTUNIDAD

OPORTUNIDAD



BIENESTAR FAMILIAR



Participar de forma significativa implica que los niños, niñas y adolescentes logren tomar con los adultos muchas decisiones importantes para el territorio.



BIENESTAR FAMILIAR



Una iniciativa o proyecto formulado con la participación de niños, niñas y adolescentes garantiza que ellos y ellas unan esfuerzos para realizarla.



BIENESTAR FAMILIAR



Una iniciativa o proyecto formulado con la participación de niños, niñas y adolescentes garantiza que ellos y ellas unan esfuerzos para realizarla.



BIENESTAR FAMILIAR



La presencia permanente de niños, niñas y adolescentes en la mesa de participación garantiza que los proyectos puedan ser una realidad.



BIENESTAR FAMILIAR



La presencia permanente de niños, niñas y adolescentes en la mesa de participación garantiza que los proyectos puedan ser una realidad.



BIENESTAR FAMILIAR



Conocer el territorio debe ser un ejercicio permanente que ayude a identificar las situaciones sobre las cuales los niños, niñas y adolescentes podrían trabajar.



BIENESTAR FAMILIAR



Participar de forma significativa implica que los niños, niñas y adolescentes logren tomar con los adultos muchas decisiones importantes para el territorio.



BIENESTAR FAMILIAR



Una iniciativa o proyecto formulado con la participación de niños, niñas y adolescentes garantiza que ellos y ellas unan esfuerzos para realizarla.



BIENESTAR FAMILIAR



Una iniciativa o proyecto formulado con la participación de niños, niñas y adolescentes garantiza que ellos y ellas unan esfuerzos para realizarla.



BIENESTAR FAMILIAR



La presencia permanente de niños, niñas y adolescentes en la mesa de participación garantiza que los proyectos puedan ser una realidad.



BIENESTAR FAMILIAR



La presencia permanente de niños, niñas y adolescentes en la mesa de participación garantiza que los proyectos puedan ser una realidad.



BIENESTAR FAMILIAR



Conocer el territorio debe ser un ejercicio permanente que ayude a identificar las situaciones sobre las cuales los niños, niñas y adolescentes podrían trabajar.



BIENESTAR FAMILIAR



Participar de forma significativa implica que los niños, niñas y adolescentes logren tomar con los adultos muchas decisiones importantes para el territorio.



BIENESTAR FAMILIAR



Una iniciativa o proyecto formulado con la participación de niños, niñas y adolescentes garantiza que ellos y ellas unan esfuerzos para realizarla.



BIENESTAR FAMILIAR



Una iniciativa o proyecto formulado con la participación de niños, niñas y adolescentes garantiza que ellos y ellas unan esfuerzos para realizarla.



BIENESTAR FAMILIAR



La presencia permanente de niños, niñas y adolescentes en la mesa de participación garantiza que los proyectos puedan ser una realidad.



BIENESTAR FAMILIAR



La presencia permanente de niños, niñas y adolescentes en la mesa de participación garantiza que los proyectos puedan ser una realidad.



BIENESTAR FAMILIAR



Conocer el territorio debe ser un ejercicio permanente que ayude a identificar las situaciones sobre las cuales los niños, niñas y adolescentes podrían trabajar.

OPORTUNIDAD

OPORTUNIDAD

OPORTUNIDAD

OPORTUNIDAD

OPORTUNIDAD

OPORTUNIDAD



SE TIENE EN CUENTA LA VOZ DE NIÑOS Y NIÑAS

OPORTUNIDAD

OPORTUNIDAD

OPORTUNIDAD

OPORTUNIDAD

OPORTUNIDAD

OPORTUNIDAD



EQUIPO TERRITORIAL

OPORTUNIDAD

OPORTUNIDAD

OPORTUNIDAD

OPORTUNIDAD



EQUIPO TERRITORIAL

OPORTUNIDAD

OPORTUNIDAD

SOSTENIBILIDAD

SOSTENIBILIDAD

SOSTENIBILIDAD

SOSTENIBILIDAD

SEMÁFORO

VERDE



PRESENCIA PERMANENTE DE NIÑOS Y NIÑAS

SOSTENIBILIDAD

SOSTENIBILIDAD

SOSTENIBILIDAD

SOSTENIBILIDAD

VERDE

SEMÁFORO



TALENTO HUMANO ASIGNADO PERMANENTEMENTE

SOSTENIBILIDAD

SOSTENIBILIDAD

VERDE

SEMÁFORO



OPORTUNIDAD

OPORTUNIDAD

OPORTUNIDAD

OPORTUNIDAD

OPORTUNIDAD

OPORTUNIDAD



SE TIENE EN CUENTA LA VOZ DE NIÑOS Y NIÑAS

OPORTUNIDAD

OPORTUNIDAD

OPORTUNIDAD

OPORTUNIDAD

OPORTUNIDAD

OPORTUNIDAD



EQUIPO TERRITORIAL

OPORTUNIDAD

OPORTUNIDAD

OPORTUNIDAD

OPORTUNIDAD



EQUIPO TERRITORIAL

OPORTUNIDAD

OPORTUNIDAD

SOSTENIBILIDAD

SOSTENIBILIDAD

SEMÁFORO

VERDE

SEMÁFORO

VERDE



INICIATIVA ESTRUCTURADA EN EL LARGO PLAZO

SOSTENIBILIDAD

SOSTENIBILIDAD

VERDE

SEMÁFORO

VERDE

SEMÁFORO



OPORTUNIDAD

OPORTUNIDAD

OPORTUNIDAD

OPORTUNIDAD

OPORTUNIDAD

OPORTUNIDAD



SE TIENE EN CUENTA LA VOZ DE NIÑOS Y NIÑAS

OPORTUNIDAD

OPORTUNIDAD

OPORTUNIDAD

OPORTUNIDAD

OPORTUNIDAD

OPORTUNIDAD



EQUIPO TERRITORIAL

OPORTUNIDAD

OPORTUNIDAD

OPORTUNIDAD

OPORTUNIDAD



EQUIPO TERRITORIAL

OPORTUNIDAD

OPORTUNIDAD

SOSTENIBILIDAD

SOSTENIBILIDAD

SEMÁFORO

VERDE

SEMÁFORO

VERDE



NIÑOS Y NIÑAS TENIDOS EN CUENTA PARA LA GESTIÓN PÚBLICA

SOSTENIBILIDAD

SOSTENIBILIDAD

VERDE

SEMÁFORO

VERDE

SEMÁFORO





BIENESTAR FAMILIAR

ENRÚTATE



BIENESTAR FAMILIAR

ENRÚTATE



BIENESTAR FAMILIAR

ENRÚTATE



BIENESTAR FAMILIAR

ENRÚTATE

Es importante que un grupo de adultos acompañe y motive a los niños, niñas y adolescentes para la formulación de sus iniciativas y el desarrollo de sus capacidades para expresar, escuchar y proponer.



BIENESTAR FAMILIAR

ENRÚTATE

Es importante que un grupo de adultos acompañe y motive a los niños, niñas y adolescentes para la formulación de sus iniciativas y el desarrollo de sus capacidades para expresar, escuchar y proponer.



BIENESTAR FAMILIAR

ENRÚTATE

Participar de forma significativa implica que los niños, niñas y adolescentes logren tomar con los adultos muchas decisiones importantes para el territorio.



BIENESTAR FAMILIAR

ENRÚTATE



BIENESTAR FAMILIAR

ENRÚTATE



BIENESTAR FAMILIAR

ENRÚTATE



BIENESTAR FAMILIAR

ENRÚTATE

Es importante que un grupo de adultos acompañe y motive a los niños, niñas y adolescentes para la formulación de sus iniciativas y el desarrollo de sus capacidades para expresar, escuchar y proponer.



BIENESTAR FAMILIAR

ENRÚTATE

Es importante que un grupo de adultos acompañe y motive a los niños, niñas y adolescentes para la formulación de sus iniciativas y el desarrollo de sus capacidades para expresar, escuchar y proponer.



BIENESTAR FAMILIAR

ENRÚTATE

Participar de forma significativa implica que los niños, niñas y adolescentes logren tomar con los adultos muchas decisiones importantes para el territorio.



BIENESTAR FAMILIAR

ENRÚTATE



BIENESTAR FAMILIAR

ENRÚTATE



BIENESTAR FAMILIAR

ENRÚTATE



BIENESTAR FAMILIAR

ENRÚTATE

Es importante que un grupo de adultos acompañe y motive a los niños, niñas y adolescentes para la formulación de sus iniciativas y el desarrollo de sus capacidades para expresar, escuchar y proponer.



BIENESTAR FAMILIAR

ENRÚTATE

Es importante que un grupo de adultos acompañe y motive a los niños, niñas y adolescentes para la formulación de sus iniciativas y el desarrollo de sus capacidades para expresar, escuchar y proponer.



BIENESTAR FAMILIAR

ENRÚTATE

Participar de forma significativa implica que los niños, niñas y adolescentes logren tomar con los adultos muchas decisiones importantes para el territorio.

SEMAFORO

VERDE

SEMAFORO

VERDE

SEMAFORO

VERDE

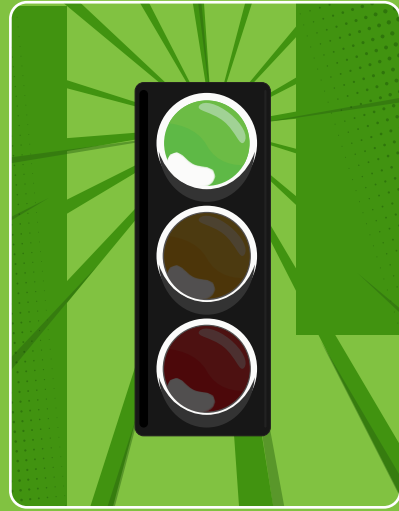

VERDE

SEMAFORO

VERDE

SEMAFORO

VERDE

SEMAFORO

SEMAFORO

ROJO

SEMAFORO

ROJO

SEMAFORO

ROJO

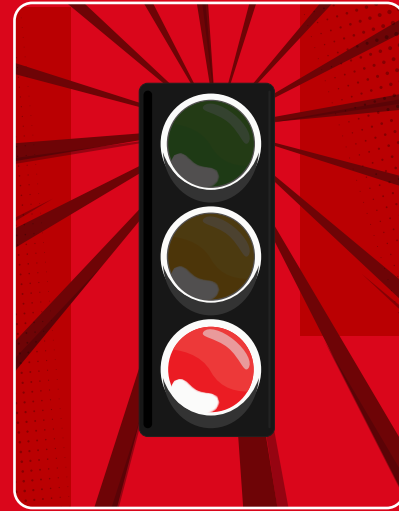
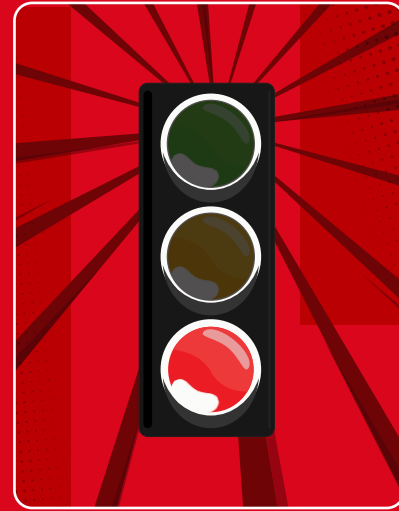

ROJO

SEMAFORO

ROJO

SEMAFORO

ROJO

SEMAFORO

SEMAFORO

VERDE

SEMAFORO

VERDE

SEMAFORO

VERDE



VERDE

SEMAFORO

VERDE

SEMAFORO

VERDE

SEMAFORO

SEMAFORO

ROJO

SEMAFORO

ROJO



ROJO

SEMAFORO

ROJO

SEMAFORO

AVANCE

200 KM



200 KM

AVANCE

SEMAFORO

VERDE

SEMAFORO

VERDE

SEMAFORO

VERDE



VERDE

SEMAFORO

VERDE

SEMAFORO

VERDE

SEMAFORO

SEMAFORO

ROJO

SEMAFORO

ROJO

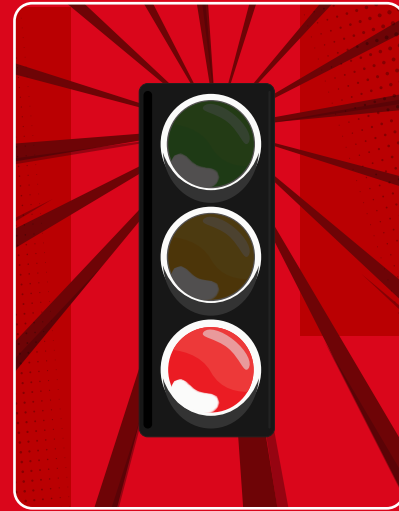
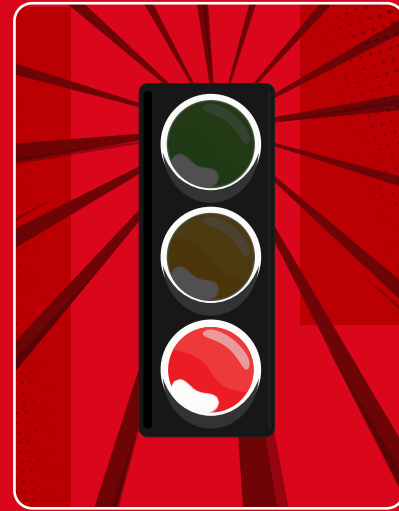

ROJO

SEMAFORO

ROJO

SEMAFORO

AVANCE

200 KM



200 KM

AVANCE



BIENESTAR FAMILIAR



ENRÚTATE



BIENESTAR FAMILIAR



ENRÚTATE



BIENESTAR FAMILIAR



ENRÚTATE



BIENESTAR FAMILIAR



ENRÚTATE



BIENESTAR FAMILIAR



ENRÚTATE



BIENESTAR FAMILIAR



ENRÚTATE



BIENESTAR FAMILIAR



ENRÚTATE



BIENESTAR FAMILIAR



ENRÚTATE



BIENESTAR FAMILIAR



ENRÚTATE



BIENESTAR FAMILIAR



ENRÚTATE



BIENESTAR FAMILIAR



ENRÚTATE



BIENESTAR FAMILIAR



ENRÚTATE



BIENESTAR FAMILIAR



ENRÚTATE



BIENESTAR FAMILIAR



ENRÚTATE



BIENESTAR FAMILIAR



ENRÚTATE



BIENESTAR FAMILIAR



ENRÚTATE



BIENESTAR FAMILIAR



ENRÚTATE



BIENESTAR FAMILIAR



ENRÚTATE

AVANCE 200 KM AVANCE 100 KM AVANCE 100 KM AVANCE 100 KM AVANCE 100 KM AVANCE 75 KM

200
KM

100
KM

100
KM

100
KM

100
KM

75
KM

AVANCE 200 KM AVANCE 100 KM AVANCE 100 KM AVANCE 100 KM AVANCE 100 KM AVANCE 75 KM AVANCE

200
KM

100
KM

100
KM

100
KM

100
KM

75
KM

AVANCE 200 KM AVANCE 100 KM AVANCE 100 KM AVANCE 100 KM AVANCE 100 KM AVANCE 75 KM AVANCE

200
KM

100
KM

100
KM

100
KM

100
KM

75
KM

AVANCE 200 KM AVANCE 100 KM AVANCE 100 KM AVANCE 100 KM AVANCE 100 KM AVANCE 75 KM AVANCE



BIENESTAR FAMILIAR



ENRÚTATE



BIENESTAR FAMILIAR



ENRÚTATE



BIENESTAR FAMILIAR



ENRÚTATE



BIENESTAR FAMILIAR



ENRÚTATE



BIENESTAR FAMILIAR



ENRÚTATE



BIENESTAR FAMILIAR



ENRÚTATE



BIENESTAR FAMILIAR



ENRÚTATE



BIENESTAR FAMILIAR



ENRÚTATE



BIENESTAR FAMILIAR



ENRÚTATE



BIENESTAR FAMILIAR



ENRÚTATE



BIENESTAR FAMILIAR



ENRÚTATE



BIENESTAR FAMILIAR



ENRÚTATE



BIENESTAR FAMILIAR



ENRÚTATE



BIENESTAR FAMILIAR



ENRÚTATE



BIENESTAR FAMILIAR



ENRÚTATE



BIENESTAR FAMILIAR



ENRÚTATE



BIENESTAR FAMILIAR



ENRÚTATE



BIENESTAR FAMILIAR



ENRÚTATE

AVANCE 75 KM AVANCE 75 KM AVANCE 50 KM AVANCE 50 KM AVANCE 50 KM AVANCE 50 KM



AVANCE 75 KM AVANCE 75 KM AVANCE 50 KM AVANCE 50 KM AVANCE 50 KM AVANCE 50 KM



AVANCE 75 KM AVANCE 75 KM AVANCE 50 KM AVANCE 50 KM AVANCE 50 KM AVANCE 50 KM



AVANCE 75 KM AVANCE 75 KM AVANCE 50 KM AVANCE 50 KM AVANCE 50 KM AVANCE 50 KM



BIENESTAR
FAMILIAR



ENRÚTATE



BIENESTAR
FAMILIAR



ENRÚTATE



BIENESTAR
FAMILIAR



ENRÚTATE



BIENESTAR
FAMILIAR



ENRÚTATE



BIENESTAR
FAMILIAR



ENRÚTATE



BIENESTAR
FAMILIAR



ENRÚTATE



BIENESTAR
FAMILIAR



ENRÚTATE



BIENESTAR
FAMILIAR



ENRÚTATE



BIENESTAR
FAMILIAR



ENRÚTATE



BIENESTAR
FAMILIAR



ENRÚTATE



BIENESTAR
FAMILIAR



ENRÚTATE



BIENESTAR
FAMILIAR



ENRÚTATE



BIENESTAR
FAMILIAR



ENRÚTATE



BIENESTAR
FAMILIAR



ENRÚTATE



BIENESTAR
FAMILIAR



ENRÚTATE



BIENESTAR
FAMILIAR



ENRÚTATE



BIENESTAR
FAMILIAR



ENRÚTATE



BIENESTAR
FAMILIAR



ENRÚTATE

AVANCE 25 KM AVANCE 25 KM AVANCE 25 KM FRENO -1 turno FRENO -2 turno FRENO -3 turno

25
KM

25
KM

25
KM

1
turno

2
turnos

3
turnos

AVANCE 25 KM AVANCE 25 KM AVANCE 25 KM FRENO -1 turno FRENO -2 turno FRENO -3 turno

25
KM

25
KM

25
KM

1
turno

2
turnos

3
turnos

AVANCE 25 KM AVANCE 25 KM AVANCE 25 KM FRENO -1 turno FRENO -2 turno FRENO -3 turno

25
KM

25
KM

25
KM

1
turno

2
turnos

3
turnos

AVANCE 25 KM AVANCE 25 KM AVANCE 25 KM FRENO -1 turno FRENO -2 turno FRENO -3 turno



BIENESTAR
FAMILIAR



ENRÚTATE



BIENESTAR
FAMILIAR



ENRÚTATE



BIENESTAR
FAMILIAR



ENRÚTATE



BIENESTAR
FAMILIAR



ENRÚTATE



BIENESTAR
FAMILIAR



ENRÚTATE



BIENESTAR
FAMILIAR



ENRÚTATE



BIENESTAR
FAMILIAR



ENRÚTATE



BIENESTAR
FAMILIAR



ENRÚTATE



BIENESTAR
FAMILIAR



ENRÚTATE



BIENESTAR
FAMILIAR



ENRÚTATE



BIENESTAR
FAMILIAR



ENRÚTATE



BIENESTAR
FAMILIAR



ENRÚTATE



BIENESTAR
FAMILIAR



ENRÚTATE



BIENESTAR
FAMILIAR



ENRÚTATE



BIENESTAR
FAMILIAR



ENRÚTATE



BIENESTAR
FAMILIAR



ENRÚTATE



BIENESTAR
FAMILIAR



ENRÚTATE



BIENESTAR
FAMILIAR



ENRÚTATE

GANADOR

300 KM

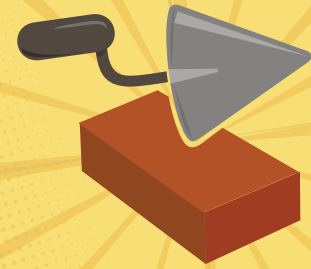

ALISTAMIENTO

300 KM

GANADOR

GANADOR

300 KM

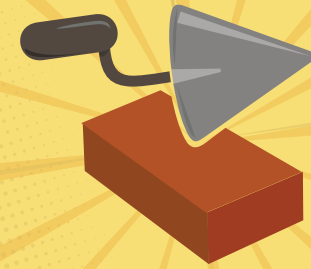

ALISTAMIENTO

300 KM

GANADOR

GANADOR

600 KM

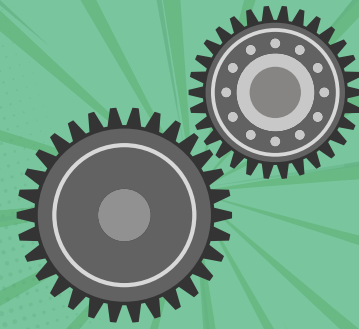

CONFORMACIÓN

600 KM

GANADOR

GANADOR

600 KM

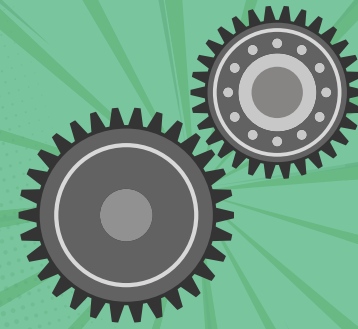

CONFORMACIÓN

600 KM

GANADOR

GANADOR

900 KM



FORTALECIMIENTO

900 KM

GANADOR

GANADOR

900 KM



FORTALECIMIENTO

900 KM

GANADOR

GANADOR

300 KM

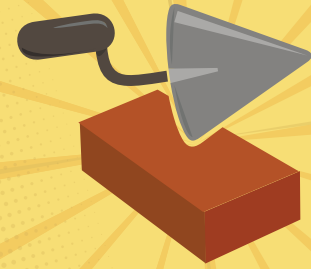

ALISTAMIENTO

300 KM

GANADOR

GANADOR

300 KM

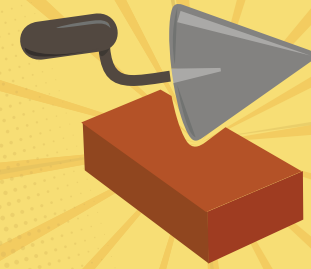

ALISTAMIENTO

300 KM

GANADOR

GANADOR

600 KM

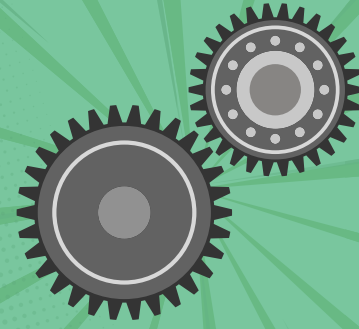

CONFORMACIÓN

600 KM

GANADOR

GANADOR

600 KM

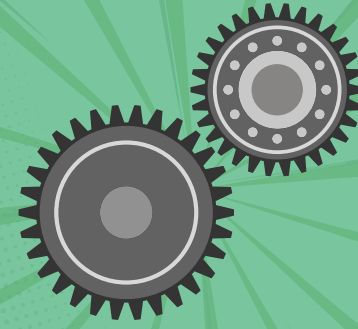

CONFORMACIÓN

600 KM

GANADOR

GANADOR

900 KM



FORTALECIMIENTO

900 KM

GANADOR

GANADOR

900 KM



FORTALECIMIENTO

900 KM

GANADOR

GANADOR

300 KM

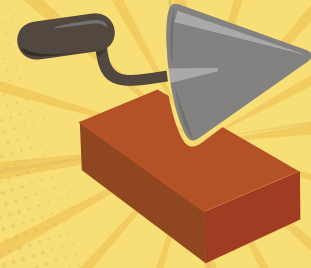

ALISTAMIENTO

300 KM

GANADOR

GANADOR

300 KM

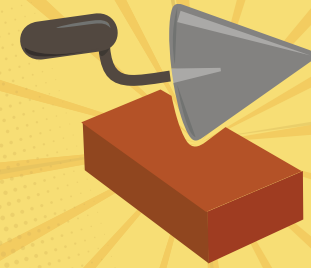

ALISTAMIENTO

300 KM

GANADOR

GANADOR

600 KM

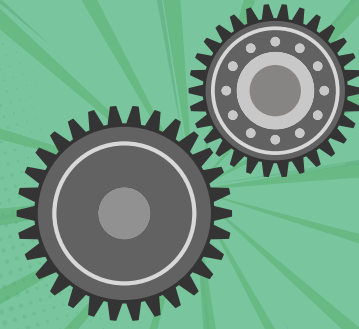

CONFORMACIÓN

600 KM

GANADOR

GANADOR

600 KM

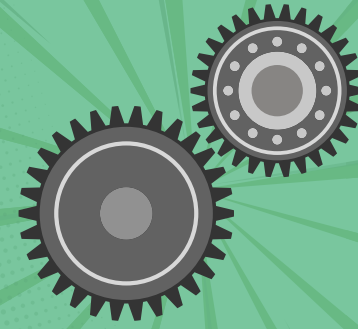

CONFORMACIÓN

600 KM

GANADOR

GANADOR

Etapas 4



GARANTÍA DEL DERECHO A LA PARTICIPACIÓN EN EL TERRITORIO

Etapas 4

GANADOR

GANADOR

Etapas 4



GARANTÍA DEL DERECHO A LA PARTICIPACIÓN EN EL TERRITORIO

Etapas 4

GANADOR



FELICITACIONES: niños y niñas con incidencia en las políticas dirigidas a ello y ellas, y desarrollando las iniciativas propuestas.



FELICITACIONES: niños y niñas con incidencia en las políticas dirigidas a ello y ellas, y desarrollando las iniciativas propuestas.



FELICITACIONES: la Mesa de Participación de niños, niñas y adolescentes es elegida democráticamente. Es diversa e incluyente.



FELICITACIONES: la Mesa de Participación de niños, niñas y adolescentes es elegida democráticamente. Es diversa e incluyente.



FELICITACIONES: equipo territorial sensibilizado y alistado para conformar y fortalecer la Mesa de Participación de niños, niñas y adolescentes.



FELICITACIONES: equipo territorial sensibilizado y alistado para conformar y fortalecer la Mesa de Participación de niños, niñas y adolescentes.



FELICITACIONES: niños y niñas con incidencia en las políticas dirigidas a ello y ellas, y desarrollando las iniciativas propuestas.



FELICITACIONES: niños y niñas con incidencia en las políticas dirigidas a ello y ellas, y desarrollando las iniciativas propuestas.



FELICITACIONES: la Mesa de Participación de niños, niñas y adolescentes es elegida democráticamente. Es diversa e incluyente.



FELICITACIONES: la Mesa de Participación de niños, niñas y adolescentes es elegida democráticamente. Es diversa e incluyente.



FELICITACIONES: equipo territorial sensibilizado y alistado para conformar y fortalecer la Mesa de Participación de niños, niñas y adolescentes.



FELICITACIONES: equipo territorial sensibilizado y alistado para conformar y fortalecer la Mesa de Participación de niños, niñas y adolescentes.



FELICITACIONES: la Mesa de Participación de niños, niñas y adolescentes es elegida democráticamente. Es diversa e incluyente.



FELICITACIONES: la Mesa de Participación de niños, niñas y adolescentes es elegida democráticamente. Es diversa e incluyente.



FELICITACIONES: equipo territorial sensibilizado y alistado para conformar y fortalecer la Mesa de Participación de niños, niñas y adolescentes.



FELICITACIONES: equipo territorial sensibilizado y alistado para conformar y fortalecer la Mesa de Participación de niños, niñas y adolescentes.

OPORTUNIDAD OPORTUNIDAD



NIÑOS Y NIÑAS SON PARTE DE LOS PLANES TERRITORIALES DE DESARROLLO

OPORTUNIDAD OPORTUNIDAD

EMPODERADO DESBLOQUEO

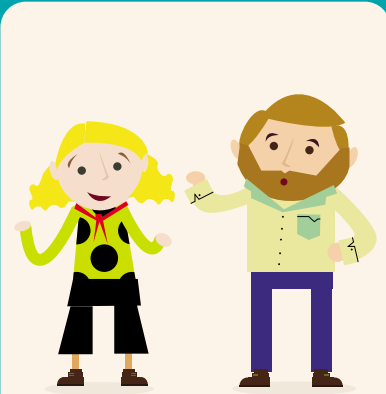

ALCALDE/ALCALDESA

EMPODERADO DESBLOQUEO

EMPODERADO DESBLOQUEO



ALCALDE/ALCALDESA

EMPODERADO DESBLOQUEO

EMPODERADO DESBLOQUEO

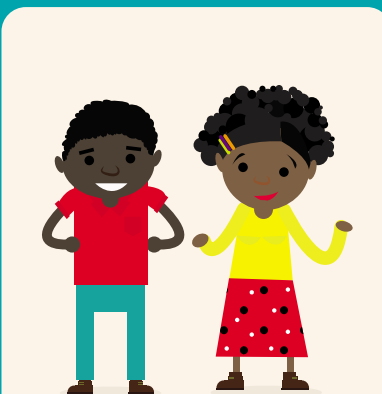

ALCALDE/ALCALDESA

EMPODERADO DESBLOQUEO

EMPODERADO DESBLOQUEO



ALCALDE/ALCALDESA

EMPODERADO DESBLOQUEO

EMPODERADO DESBLOQUEO



ALCALDE/ALCALDESA

EMPODERADO DESBLOQUEO

OPORTUNIDAD OPORTUNIDAD



NIÑOS Y NIÑAS SON PARTE DE LOS PLANES TERRITORIALES DE DESARROLLO

OPORTUNIDAD OPORTUNIDAD

OPORTUNIDAD OPORTUNIDAD



OPORTUNIDAD OPORTUNIDAD

OPORTUNIDAD OPORTUNIDAD

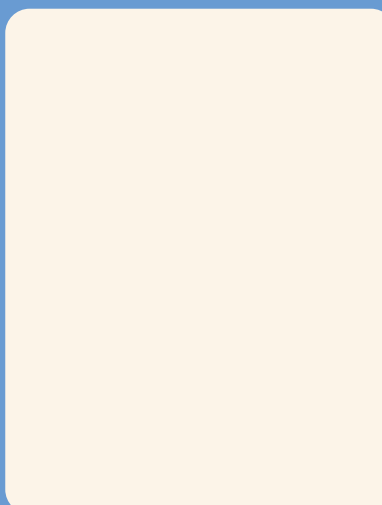

OPORTUNIDAD OPORTUNIDAD

OPORTUNIDAD OPORTUNIDAD

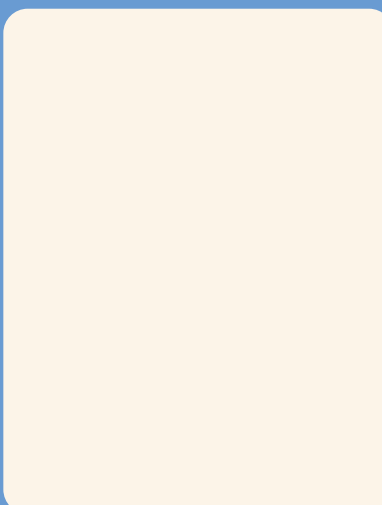

OPORTUNIDAD OPORTUNIDAD

OPORTUNIDAD OPORTUNIDAD



OPORTUNIDAD OPORTUNIDAD

OPORTUNIDAD OPORTUNIDAD



OPORTUNIDAD OPORTUNIDAD

OPORTUNIDAD OPORTUNIDAD

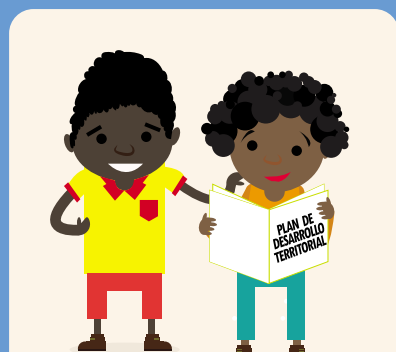

NIÑOS Y NIÑAS SON PARTE DE LOS PLANES TERRITORIALES DE DESARROLLO

OPORTUNIDAD OPORTUNIDAD

DIFICULTAD DIFICULTAD

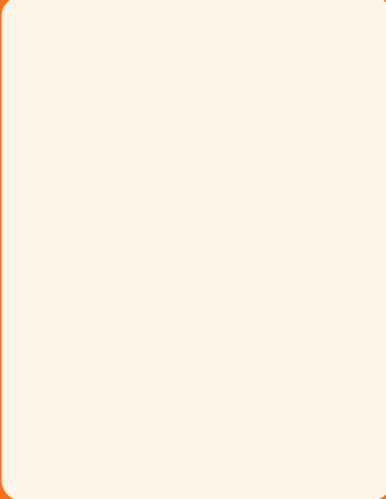

DIFICULTAD DIFICULTAD

DIFICULTAD DIFICULTAD

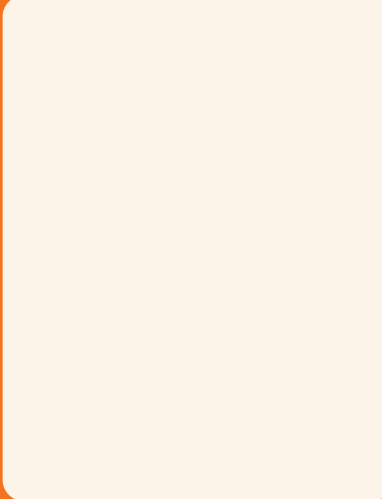

DIFICULTAD DIFICULTAD

DIFICULTAD DIFICULTAD

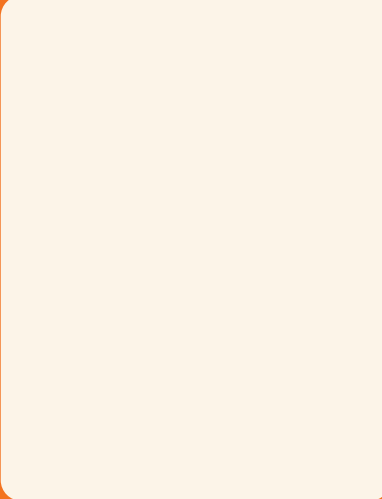

DIFICULTAD DIFICULTAD

DIFICULTAD DIFICULTAD

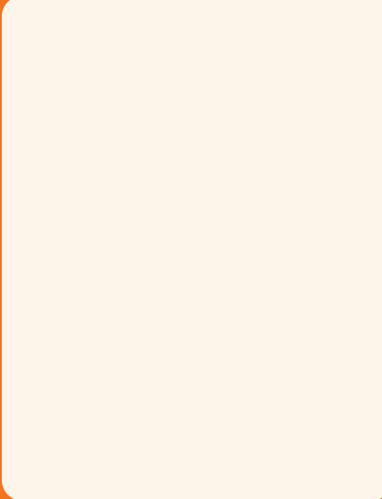

DIFICULTAD DIFICULTAD

DIFICULTAD DIFICULTAD

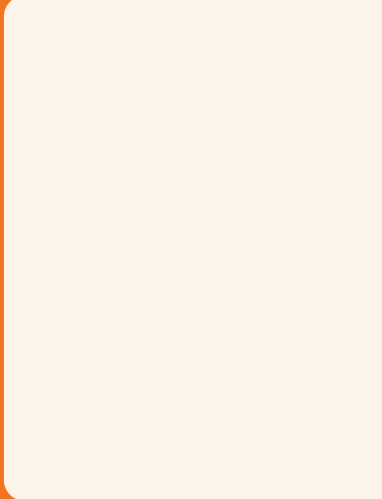

DIFICULTAD DIFICULTAD



BIENESTAR FAMILIAR



BIENESTAR FAMILIAR



BIENESTAR FAMILIAR



BIENESTAR FAMILIAR



BIENESTAR FAMILIAR



BIENESTAR FAMILIAR



Contar con niños y niñas en los planes de desarrollo territoriales garantiza el desarrollo de acciones pública en vía de su protección integral, y favorece entre otros, que sean escuchados y tenidos en cuenta.



BIENESTAR FAMILIAR



BIENESTAR FAMILIAR



BIENESTAR FAMILIAR



BIENESTAR FAMILIAR



BIENESTAR FAMILIAR



BIENESTAR FAMILIAR

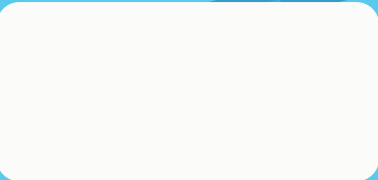
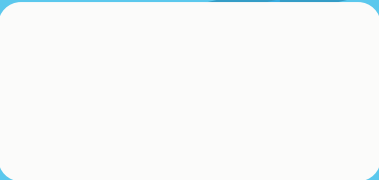
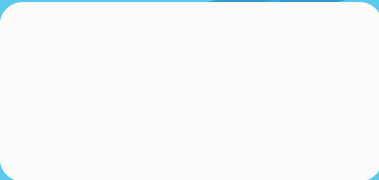
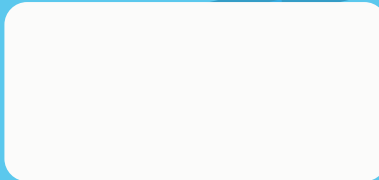
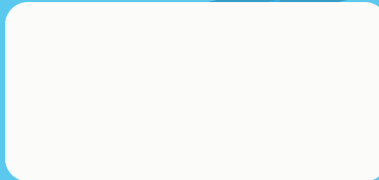

Contar con niños y niñas en los planes de desarrollo territoriales garantiza el desarrollo de acciones pública en vía de su protección integral, y favorece entre otros, que sean escuchados y tenidos en cuenta.



BIENESTAR FAMILIAR



BIENESTAR FAMILIAR



BIENESTAR FAMILIAR



BIENESTAR FAMILIAR



BIENESTAR FAMILIAR



BIENESTAR FAMILIAR

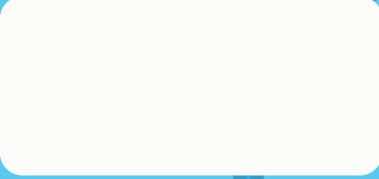
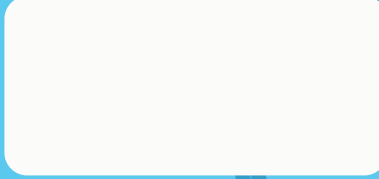
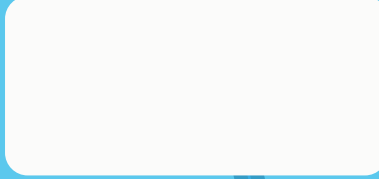

Contar con niños y niñas en los planes de desarrollo territoriales garantiza el desarrollo de acciones pública en vía de su protección integral, y favorece entre otros, que sean escuchados y tenidos en cuenta.

DIFICULTAD

DIFICULTAD

DIFICULTAD

DIFICULTAD

DIFICULTAD

DIFICULTAD

DIFICULTAD

DIFICULTAD

DIFICULTAD

DIFICULTAD



MESA DE PARTICIPACIÓN SIN RECURSOS PARA INICIATIVAS



NIÑOS Y NIÑAS SIN APOYO DE SUS FAMILIAS



NO SE CUENTA CON VOLUNTAD POLÍTICA POR PARTE DE MANDATARIOS



NIÑOS Y NIÑAS NO ESTÁN INCLUIDOS EN LOS PLANES TERRITORIALES DE DESARROLLO

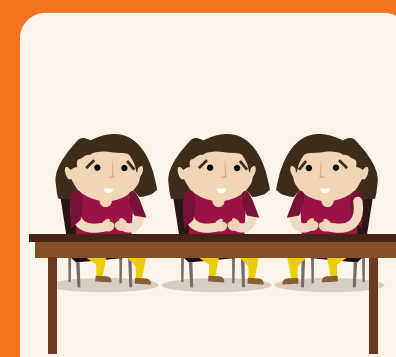

LA MESA DE PARTICIPACIÓN NO ES DIVERSA EN SU COMPOSICIÓN

OPORTUNIDAD

OPORTUNIDAD

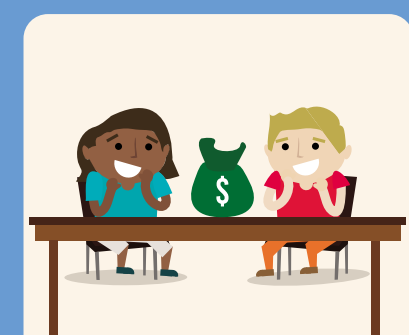

MESA DE PARTICIPACIÓN CON RECURSOS PARA INICIATIVAS

DIFICULTAD

DIFICULTAD

DIFICULTAD

DIFICULTAD

DIFICULTAD

DIFICULTAD

DIFICULTAD

DIFICULTAD

DIFICULTAD

DIFICULTAD

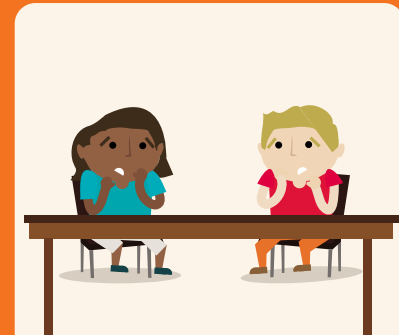

MESA DE PARTICIPACIÓN SIN RECURSOS PARA INICIATIVAS



NIÑOS Y NIÑAS SIN APOYO DE SUS FAMILIAS



NO SE CUENTA CON VOLUNTAD POLÍTICA POR PARTE DE MANDATARIOS



NIÑOS Y NIÑAS NO ESTÁN INCLUIDOS EN LOS PLANES TERRITORIALES DE DESARROLLO



LA MESA DE PARTICIPACIÓN NO ES DIVERSA EN SU COMPOSICIÓN

OPORTUNIDAD

OPORTUNIDAD

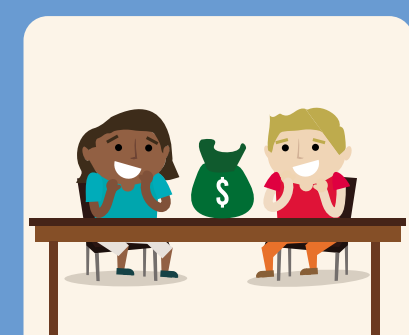

MESA DE PARTICIPACIÓN CON RECURSOS PARA INICIATIVAS

DIFICULTAD

DIFICULTAD

DIFICULTAD

DIFICULTAD

DIFICULTAD

DIFICULTAD

DIFICULTAD

DIFICULTAD

DIFICULTAD

DIFICULTAD

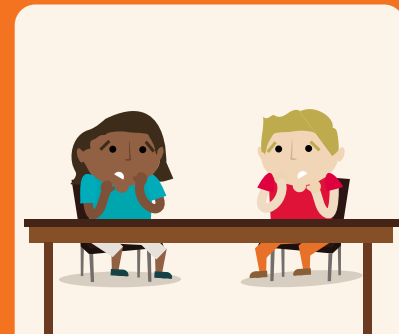

MESA DE PARTICIPACIÓN SIN RECURSOS PARA INICIATIVAS

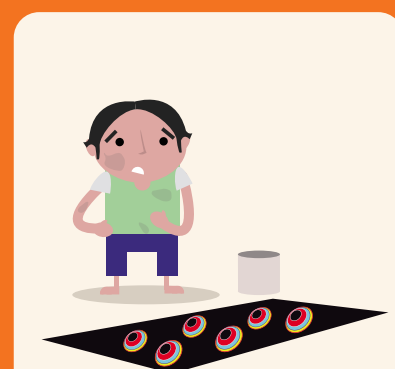

NIÑOS Y NIÑAS SIN APOYO DE SUS FAMILIAS



NO SE CUENTA CON VOLUNTAD POLÍTICA POR PARTE DE MANDATARIOS



NIÑOS Y NIÑAS NO ESTÁN INCLUIDOS EN LOS PLANES TERRITORIALES DE DESARROLLO

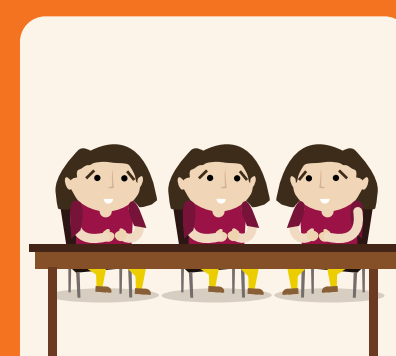

LA MESA DE PARTICIPACIÓN NO ES DIVERSA EN SU COMPOSICIÓN

OPORTUNIDAD

OPORTUNIDAD

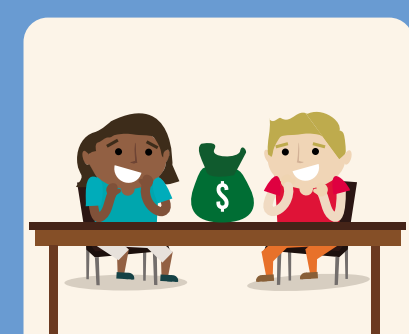

MESA DE PARTICIPACIÓN CON RECURSOS PARA INICIATIVAS

DIFICULTAD

DIFICULTAD

DIFICULTAD

DIFICULTAD

DIFICULTAD

DIFICULTAD

OPORTUNIDAD

DIFICULTAD

OPORTUNIDAD

DIFICULTAD

OPORTUNIDAD

OPORTUNIDAD



BIENESTAR FAMILIAR



Contar con recursos económicos y humanos permite transformar las ideas de niños y niñas en acciones colectivas.



BIENESTAR FAMILIAR



La mesa de participación no es conformada por niños y niñas de todo el territorio. no cuenta con niños y niñas de diferentes sectores, zonas y veredas limitando el ejercicio de participación de los otros niños y niñas.



BIENESTAR FAMILIAR



Quando las administraciones no incluyen programas y proyectos dirigidos a la niñez, se invisibiliza al 30% aproximadamente de su población, y se limita la garantía de sus derechos, entre estos, al de la participación.



BIENESTAR FAMILIAR



Excluir a niños y niñas de las decisiones, o escucharlos pero no tener en cuenta sus aportes o exigencias, deteriora la confianza en lo público e impide el ejercicio del derecho a la participación de ellos y ellas en la gestión pública.



BIENESTAR FAMILIAR



Quando las familias no apoyan a los niños y niñas para la realización de reuniones o el desarrollo de iniciativas, las mesas de participación no se fortalecen, y por el contrario, fragmentan las relaciones.



BIENESTAR FAMILIAR



Sin personas que apoyen y adelanten acciones con niños y niñas, o sin recursos económicos para poner en marcha sus iniciativas permanecen en ideas sin incidencia las propuestas de ellos y ellas.



BIENESTAR FAMILIAR



Contar con recursos económicos y humanos permite transformar las ideas de niños y niñas en acciones colectivas.



BIENESTAR FAMILIAR



La mesa de participación no es conformada por niños y niñas de todo el territorio. no cuenta con niños y niñas de diferentes sectores, zonas y veredas limitando el ejercicio de participación de los otros niños y niñas.



BIENESTAR FAMILIAR



Quando las administraciones no incluyen programas y proyectos dirigidos a la niñez, se invisibiliza al 30% aproximadamente de su población, y se limita la garantía de sus derechos, entre estos, al de la participación.



BIENESTAR FAMILIAR



Excluir a niños y niñas de las decisiones, o escucharlos pero no tener en cuenta sus aportes o exigencias, deteriora la confianza en lo público e impide el ejercicio del derecho a la participación de ellos y ellas en la gestión pública.



BIENESTAR FAMILIAR



Quando las familias no apoyan a los niños y niñas para la realización de reuniones o el desarrollo de iniciativas, las mesas de participación no se fortalecen, y por el contrario, fragmentan las relaciones.



BIENESTAR FAMILIAR



Sin personas que apoyen y adelanten acciones con niños y niñas, o sin recursos económicos para poner en marcha sus iniciativas permanecen en ideas sin incidencia las propuestas de ellos y ellas.



BIENESTAR FAMILIAR



Contar con recursos económicos y humanos permite transformar las ideas de niños y niñas en acciones colectivas.



BIENESTAR FAMILIAR



La mesa de participación no es conformada por niños y niñas de todo el territorio. no cuenta con niños y niñas de diferentes sectores, zonas y veredas limitando el ejercicio de participación de los otros niños y niñas.



BIENESTAR FAMILIAR



Quando las administraciones no incluyen programas y proyectos dirigidos a la niñez, se invisibiliza al 30% aproximadamente de su población, y se limita la garantía de sus derechos, entre estos, al de la participación.



BIENESTAR FAMILIAR



Excluir a niños y niñas de las decisiones, o escucharlos pero no tener en cuenta sus aportes o exigencias, deteriora la confianza en lo público e impide el ejercicio del derecho a la participación de ellos y ellas en la gestión pública.



BIENESTAR FAMILIAR



Quando las familias no apoyan a los niños y niñas para la realización de reuniones o el desarrollo de iniciativas, las mesas de participación no se fortalecen, y por el contrario, fragmentan las relaciones.



BIENESTAR FAMILIAR



Sin personas que apoyen y adelanten acciones con niños y niñas, o sin recursos económicos para poner en marcha sus iniciativas permanecen en ideas sin incidencia las propuestas de ellos y ellas.

OPORTUNIDAD

OPORTUNIDAD

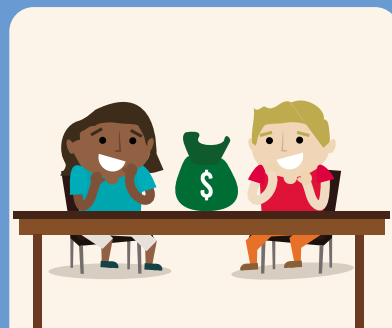

MESA DE PARTICIPACIÓN
CON RECURSOS PARA
INICIATIVAS

OPORTUNIDAD

OPORTUNIDAD



FAMILIAS APOYAN A
NIÑOS Y NIÑAS

OPORTUNIDAD

OPORTUNIDAD

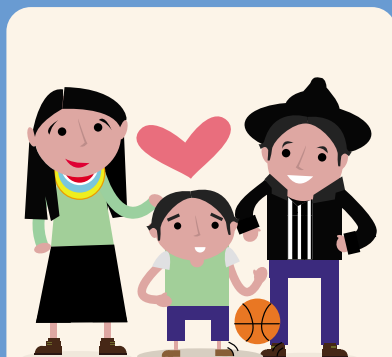

FAMILIAS APOYAN A
NIÑOS Y NIÑAS

OPORTUNIDAD

OPORTUNIDAD



SE CUENTA CON
VOLUNTAD POLÍTICA POR
PARTE DE MANDATARIOS

OPORTUNIDAD

OPORTUNIDAD

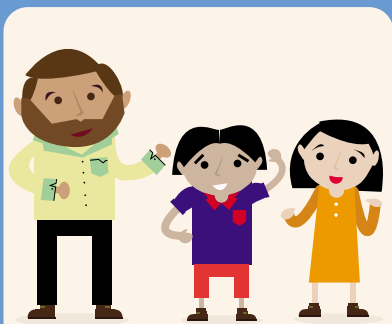

SE CUENTA CON
VOLUNTAD POLÍTICA POR
PARTE DE MANDATARIOS

OPORTUNIDAD

OPORTUNIDAD



NIÑOS Y NIÑAS SON PARTE DE
LOS PLANES TERRITORIALES
DE DESARROLLO

OPORTUNIDAD

OPORTUNIDAD

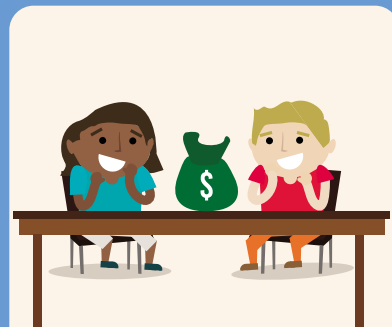

MESA DE PARTICIPACIÓN
CON RECURSOS PARA
INICIATIVAS

OPORTUNIDAD

OPORTUNIDAD



FAMILIAS APOYAN A
NIÑOS Y NIÑAS

OPORTUNIDAD

OPORTUNIDAD



FAMILIAS APOYAN A
NIÑOS Y NIÑAS

OPORTUNIDAD

OPORTUNIDAD



SE CUENTA CON
VOLUNTAD POLÍTICA POR
PARTE DE MANDATARIOS

OPORTUNIDAD

OPORTUNIDAD

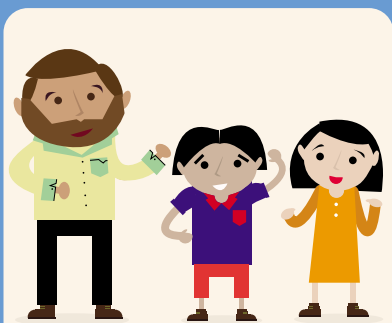

SE CUENTA CON
VOLUNTAD POLÍTICA POR
PARTE DE MANDATARIOS

OPORTUNIDAD

OPORTUNIDAD



NIÑOS Y NIÑAS SON PARTE DE
LOS PLANES TERRITORIALES
DE DESARROLLO

OPORTUNIDAD

OPORTUNIDAD

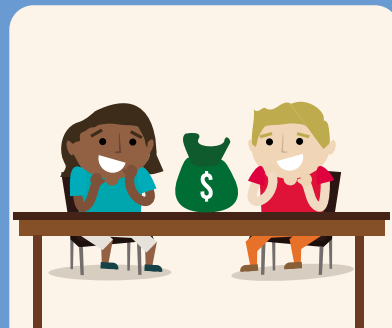

MESA DE PARTICIPACIÓN
CON RECURSOS PARA
INICIATIVAS

OPORTUNIDAD

OPORTUNIDAD



FAMILIAS APOYAN A
NIÑOS Y NIÑAS

OPORTUNIDAD

OPORTUNIDAD

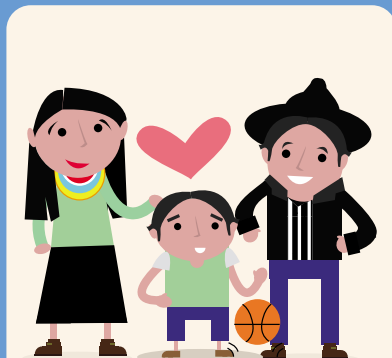

FAMILIAS APOYAN A
NIÑOS Y NIÑAS

OPORTUNIDAD

OPORTUNIDAD



SE CUENTA CON
VOLUNTAD POLÍTICA POR
PARTE DE MANDATARIOS

OPORTUNIDAD

OPORTUNIDAD

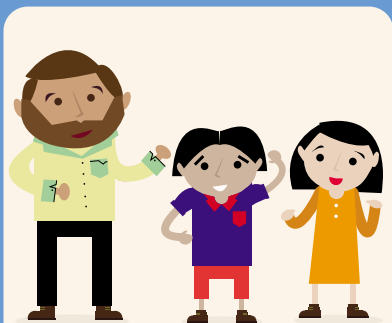

SE CUENTA CON
VOLUNTAD POLÍTICA POR
PARTE DE MANDATARIOS

OPORTUNIDAD

OPORTUNIDAD



NIÑOS Y NIÑAS SON PARTE DE
LOS PLANES TERRITORIALES
DE DESARROLLO

OPORTUNIDAD

OPORTUNIDAD

OPORTUNIDAD

OPORTUNIDAD

OPORTUNIDAD

OPORTUNIDAD

OPORTUNIDAD

OPORTUNIDAD

OPORTUNIDAD

OPORTUNIDAD

OPORTUNIDAD

OPORTUNIDAD



BIENESTAR FAMILIAR



Contar con niños y niñas en los planes de desarrollo territoriales garantiza el desarrollo de acciones pública en vía de su protección integral, y favorece entre otros, que sean escuchados y tenidos en cuenta.



BIENESTAR FAMILIAR



Cuando los mandatarios locales escuchan y tienen en cuentas los aportes y propuestas de los niños y niñas, se toman mejores decisiones y se fortalecen las relaciones democráticas en los territorios.



BIENESTAR FAMILIAR



Cuando los mandatarios locales escuchan y tienen en cuentas los aportes y propuestas de los niños y niñas, se toman mejores decisiones y se fortalecen las relaciones democráticas en los territorios.



BIENESTAR FAMILIAR



Cuando niños y niñas cuentan con el apoyo de sus familias se fortalece su autoestima y se vinculan tanto los miembros de las mesas de participación, como sus redes familiares.



BIENESTAR FAMILIAR



Cuando niños y niñas cuentan con el apoyo de sus familias se fortalece su autoestima y se vinculan tanto los miembros de las mesas de participación, como sus redes familiares.



BIENESTAR FAMILIAR



Contar con recursos económicos y humanos permite transformar las ideas de niños y niñas en acciones colectivas.



BIENESTAR FAMILIAR



Contar con niños y niñas en los planes de desarrollo territoriales garantiza el desarrollo de acciones pública en vía de su protección integral, y favorece entre otros, que sean escuchados y tenidos en cuenta.



BIENESTAR FAMILIAR



Cuando los mandatarios locales escuchan y tienen en cuentas los aportes y propuestas de los niños y niñas, se toman mejores decisiones y se fortalecen las relaciones democráticas en los territorios.



BIENESTAR FAMILIAR



Cuando los mandatarios locales escuchan y tienen en cuentas los aportes y propuestas de los niños y niñas, se toman mejores decisiones y se fortalecen las relaciones democráticas en los territorios.



BIENESTAR FAMILIAR



Cuando niños y niñas cuentan con el apoyo de sus familias se fortalece su autoestima y se vinculan tanto los miembros de las mesas de participación, como sus redes familiares.



BIENESTAR FAMILIAR



Cuando niños y niñas cuentan con el apoyo de sus familias se fortalece su autoestima y se vinculan tanto los miembros de las mesas de participación, como sus redes familiares.



BIENESTAR FAMILIAR



Contar con recursos económicos y humanos permite transformar las ideas de niños y niñas en acciones colectivas.



BIENESTAR FAMILIAR



Contar con niños y niñas en los planes de desarrollo territoriales garantiza el desarrollo de acciones pública en vía de su protección integral, y favorece entre otros, que sean escuchados y tenidos en cuenta.



BIENESTAR FAMILIAR



Cuando los mandatarios locales escuchan y tienen en cuentas los aportes y propuestas de los niños y niñas, se toman mejores decisiones y se fortalecen las relaciones democráticas en los territorios.



BIENESTAR FAMILIAR



Cuando los mandatarios locales escuchan y tienen en cuentas los aportes y propuestas de los niños y niñas, se toman mejores decisiones y se fortalecen las relaciones democráticas en los territorios.



BIENESTAR FAMILIAR



Cuando niños y niñas cuentan con el apoyo de sus familias se fortalece su autoestima y se vinculan tanto los miembros de las mesas de participación, como sus redes familiares.



BIENESTAR FAMILIAR



Cuando niños y niñas cuentan con el apoyo de sus familias se fortalece su autoestima y se vinculan tanto los miembros de las mesas de participación, como sus redes familiares.



BIENESTAR FAMILIAR



Contar con recursos económicos y humanos permite transformar las ideas de niños y niñas en acciones colectivas.

OPORTUNIDAD

OPORTUNIDAD

OPORTUNIDAD

OPORTUNIDAD

OPORTUNIDAD

OPORTUNIDAD

OPORTUNIDAD

OPORTUNIDAD

OPORTUNIDAD

OPORTUNIDAD

OPORTUNIDAD

OPORTUNIDAD



LA MESA DE PARTICIPACIÓN
ES DIVERSA EN SU
COMPOSICIÓN



LA MESA DE PARTICIPACIÓN
ES DIVERSA EN SU
COMPOSICIÓN



LA MESA DE PARTICIPACIÓN
ES DIVERSA EN SU
COMPOSICIÓN



LA MESA DE PARTICIPACIÓN
ES DIVERSA EN SU
COMPOSICIÓN



LA MESA DE PARTICIPACIÓN
ES DIVERSA EN SU
COMPOSICIÓN



LA MESA DE PARTICIPACIÓN
ES DIVERSA EN SU
COMPOSICIÓN

OPORTUNIDAD

OPORTUNIDAD

OPORTUNIDAD

OPORTUNIDAD

OPORTUNIDAD

OPORTUNIDAD

OPORTUNIDAD

OPORTUNIDAD

OPORTUNIDAD

OPORTUNIDAD

OPORTUNIDAD

OPORTUNIDAD



BIENESTAR
FAMILIAR



ENRÚTATE

La mesa de participación cuenta con niños y niñas de todo el territorio, lo cual incluye niños y niñas de diferentes sectores, zonas y veredas potenciando las diferentes perspectivas de los niños y niñas del territorio.



BIENESTAR
FAMILIAR



ENRÚTATE

La mesa de participación cuenta con niños y niñas de todo el territorio, lo cual incluye niños y niñas de diferentes sectores, zonas y veredas potenciando las diferentes perspectivas de los niños y niñas del territorio.



BIENESTAR
FAMILIAR



ENRÚTATE

La mesa de participación cuenta con niños y niñas de todo el territorio, lo cual incluye niños y niñas de diferentes sectores, zonas y veredas potenciando las diferentes perspectivas de los niños y niñas del territorio.



BIENESTAR
FAMILIAR



ENRÚTATE

La mesa de participación cuenta con niños y niñas de todo el territorio, lo cual incluye niños y niñas de diferentes sectores, zonas y veredas potenciando las diferentes perspectivas de los niños y niñas del territorio.



BIENESTAR
FAMILIAR



ENRÚTATE

La mesa de participación cuenta con niños y niñas de todo el territorio, lo cual incluye niños y niñas de diferentes sectores, zonas y veredas potenciando las diferentes perspectivas de los niños y niñas del territorio.



BIENESTAR
FAMILIAR



ENRÚTATE

La mesa de participación cuenta con niños y niñas de todo el territorio, lo cual incluye niños y niñas de diferentes sectores, zonas y veredas potenciando las diferentes perspectivas de los niños y niñas del territorio.